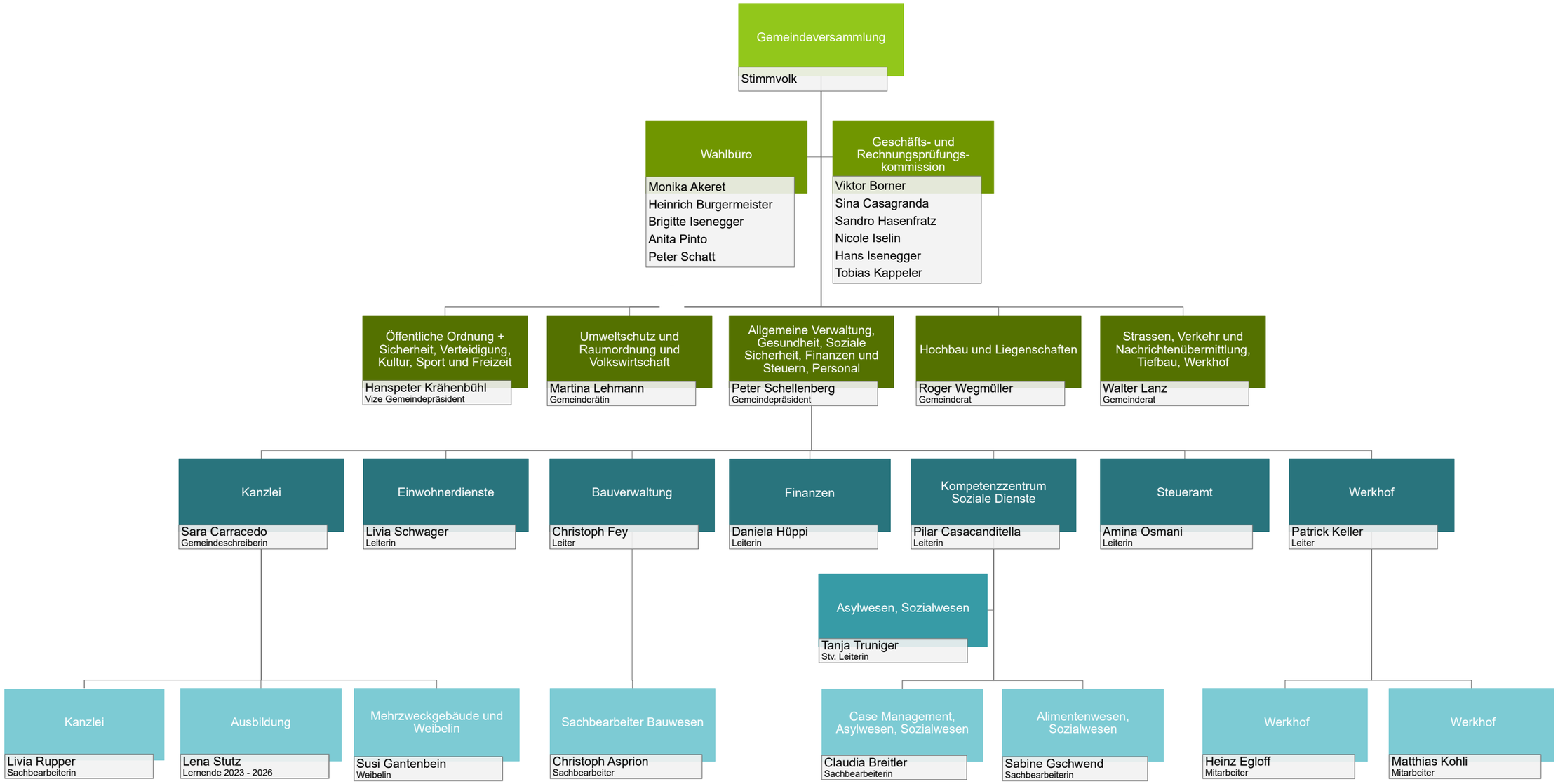
Gemeindeversammlung
Stimmvolk
Wahlbüro
Monika Akeret
Heinrich Burgermeister
Brigitte Isenegger
Anita Pinto
Peter Schatt
Geschäfts- und Rechnungsprüfungs-kommission
Viktor Borner
Sina Casagranda
Sandro Hasenfratz
Nicole Iselin
Hans Isenegger
Tobias Kappeler
Öffentliche Ordnung + Sicherheit, Verteidigung, Kultur, Sport und Freizeit
Hanspeter Krähenbühl
Vize Gemeindepräsident
Umweltschutz und Raumordnung und Volkswirtschaft
Martina Lehmann
Gemeinderätin
Allgemeine Verwaltung, Gesundheit, Soziale Sicherheit, Finanzen und Steuern, Personal
Peter Schellenberg
Gemeindepräsident
Hochbau und Liegenschaften
Roger Wegmüller
Gemeinderat
Strassen, Verkehr und Nachrichtenübermittlung, Tiefbau, Werkhof
Walter Lanz
Gemeinderat
Kanzlei
Sara Carracedo
Gemeindeschreiberin
Einwohnerdienste
Livia Schwager
Leiterin
Bauverwaltung
Christoph Fey
Leiter
Finanzen
Daniela Hüppi
Leiterin
Kompetenzzentrum Soziale Dienste
Pilar Casacanditella
Leiterin
Steueramt
Amina Osmani
Leiterin
Werkhof
Patrick Keller
Leiter
Asylwesen, Sozialwesen
Tanja Truniger
Stv. Leiterin
Kanzlei
Livia Rupper
Sachbearbeiterin
Ausbildung
Lena Stutz
Lernende 2023 - 2026
Mehrzweckgebäude und Weibelin
Susi Gantenbein
Weibelin
Sachbearbeiter Bauwesen
Christoph Asprion
Sachbearbeiter
Case Management, Asylwesen, Sozialwesen
Claudia Breitler
Sachbearbeiterin
Alimentenwesen, Sozialwesen
Sabine Gschwend
Sachbearbeiterin
Werkhof
Heinz Egloff
Mitarbeiter
Werkhof
Matthias Kohli
Mitarbeiter